Agder folkehøgskole

2025/2026

LINJER

- Reiseliv NaturAktiv
- Biologi og naturglede
- Friluftsliv og foto
- Checkpoint Charlie
- Global utvikling
- Norwegian language & culture
- Reiseliv og utvikling
- Kunst - kultur
- Film- og videoproduksjon

Skolens nærområde

Kunst – kultur

Oppdag nye muligheter og gjør det usynlige synlig.

Frihet i valg av uttrykksmidler stimulerer deg til å utvikle egne kunstprosjekter. Du bruker tid på klassiske tegne- og maleteknikker, slik at du får utvikle dine ferdigheter og ditt eget uttrykk.

KUNSTEN OG HVERDAGEN

Undervisningen drives av profesjonelle kunstnere, men det forventes ingen forkunnskaper. Det viktigste er at du er nysgjerrig, aktiv og åpen. Atelieret vårt har stor takhøyde og våre hverdager er avhengig av ditt initiativ og din fantasi.

PROSJEKTER

Ulike gjestelærere besøker oss gjennom skoleåret. Disse presenterer eget arbeid og gjennomfører kritikk på elevarbeider. Sara og Karoline Skotte kommer til verkstedet vårt og holder en ukes workshop i smykke design. På Fellesverkstedet Myren Grafikk jobber vi med dyptrykk og silketrykk. Linja jobber også med nattprosjekter og besøker stedspesifikke prosjekter. Muligheter for utsmykningprosjekt på skolen som blir stående inn i fremtiden.

Tegning

- Portrett
- Modell
- Stilleben
- Figur

Blyant, kull, penn, blekk, pastel- og oljekritt.

Maleri

- Komposisjon
- Farge
- Symbolikk
- Tema

Aquarell, akryl, olje, tempera.

Skulptur

- Modellering
- Støp
- Hogging

Leire, gips, tre, is.

Grafikk

- Monotypi
- Linosnitt / Tresnitt
- Collorgraph
- Etsing / Aquatint
- Koldnål
- Silketrykk

Foto

- Portrett
- Kunstfoto

Studio, digital bildebehandling.

UTFLUKTER

Vi besøker de ulike utstillingsarenaene i nærområdet vårt og tar gjerne turen inn til Kristiansand kunstsilo, Galleri Bi-z, Agder kunstsenter og Kristiansand Kunsthall.

@agderfhskunst

TURER

Linja reiser på utenlandstur til Mexico: Vi opplever kunst og kultur gatelangs, i gallerier og museer. Samtidskunst, Street-Art, arkitektur og arkeologiske monument, håndverk og tradisjon. Hos lokale kunstnere har vi ulike workshops gjennom turen. Oslo: Fag-tur med besøk på de store kunst-institusjonene, skolebesøk, teateroppsetninger og konserter. Ryvingen Fyr: Ute i havgapet lar vi oss inspirere av lyset og været, finner ro til gode samtaler og samvær.

I ATELIERET

Kunstfeltet er stort og variert. Sammen velger vi emner som prioriteres. Samtidig er det naturlig at ikke alle alltid jobber med det samme. Det betyr at du i perioder står fritt i forhold til temaer. Dette krever initiativ og pågangsmot fra deg, men du blir veiledet på ditt prosjekt. Slik lærer du å drive frem egne prosjekter, øke dine tekniske ferdigheter og utvikle ditt eget formspråk.

Malt av Arnaud Bauville

Friluftsliv & Foto

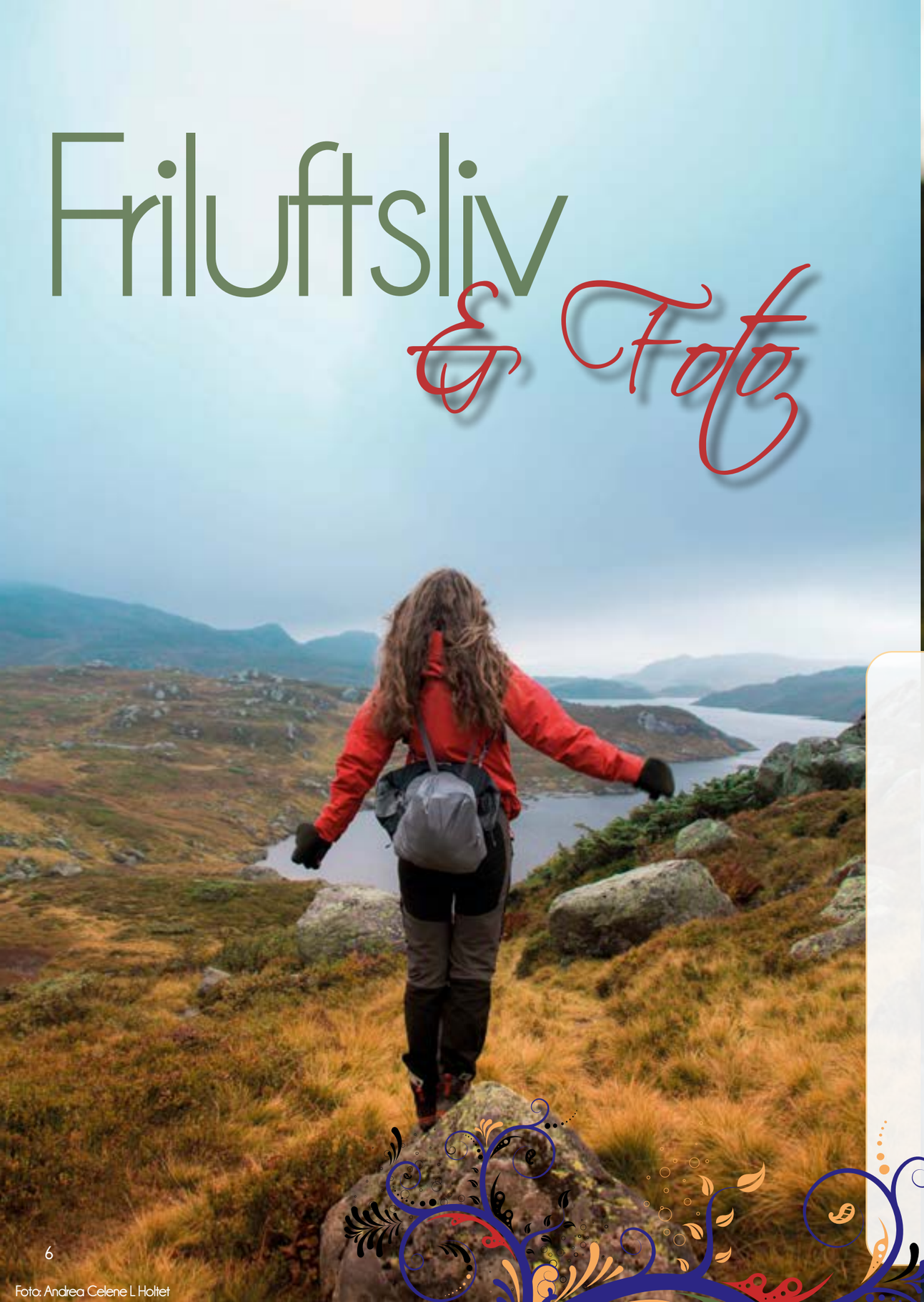

Foto: Andrea Celene L Holtet

Foto: Silje Fugleberg

Linja gir et godt grunnlag for videre studier innen friluftsliv.

Ser friluftsliv og en aktiv hverdag spennende ut? Bli med på et år med personlig utvikling der du lærer å ta ansvar gjennom praktiske aktiviteter og samarbeid.

@agderfhsfriluft

FAG

- Zip-line
- Surfing på Jæren
- Tur til Preikestolen
- Rafting, kanopadling
- Turer i skogen og på fjellet
- Orientering, kart og kompass
- Overnattinger i telt, lavvo, gapahuk.
- Jegerprøven
- Båtførerprøven
- Landskapsfotografering rundt Lista fyr, og i Danmark
- Rådyrjakt
- Storm-tur til Lindesnes
- Hummerfiske
- Ski og alpint ved skolens hytte på Hovden
- Praktiske fotooppgaver i nærmiljøet og i dyreparken

PROSJEKTER

Fordypning i emner knyttet til utenlandsreisene. 1-2 uker prosjekt i samarbeid med kunstklassen.

TURER

Danmark

I Danmark, prøver vi å fange det spesielle lyset i området rundt Skagen. Vi besøker steder som Råbjerg Mile, Den tilsannede kirke, Grenen. I ørnereservatet ved Tversted fotograferer vi blant annet ørn, gribb og falk..

Nord-Thailand

Bangkok, Chiang Mai, pleie av elefanter, rafting, jungel, fiske etter kjempe-maller, portrettfotografering, landskapsfotografering, fridykking.

Vi drar også på dags- og overnattingsturer i Agder. Sørlandet kan by på variert natur med både kyst, elver og fjell. Skolen har kanoer, tilgang til båt, samt hytte på Hovden som vi bruker som utgangspunkt for ulike aktiviteter høst og vinter. Skolens beliggenhet gjør at vi enkelt kan nyte et variert friluftsliv i nærområdene.

Det er hyggelig å være på tur, men også deilig å komme hjem. Vi skal, gjennom et fotografi eller en bildeserie, gjenskape den spesielle stemningen rundt bålet, gleden ved å nå toppen, de utrolige høstfargene i fjellet og andre flotte motiver. Fotografering på tur og etterbehandling av bilder på skolen bevarer de gode øyeblikkene vi opplever i løpet av året. Dette året vil du lære deg grunnleggende fototeknikk til bruk ute på tur. Du kan også være kreativ i skolens fotostudio på fritiden, der du både gir inspirasjon og får inspirasjon av dine medelever.

Reiseliv
NaturAktiv

Linja gir et godt grunnlag for videre studier innen friluftsliv.

@agderfhsfriluft

Bli med på et spennende skoleår med varierte uteaktiviteter knyttet opp mot det naturba serte reiselivet i Norge og i sørøst Asia. Thailand - Vietnam - Laos - Kambodsja.

GJENNOM ÅRET

Sørlandet er mer enn sol, sommer og badeturisme. Vårt milde klima gjør at sesongen for uteaktiviteter er lang og vi skal utforske mange av de naturaktivitetene turister kommer for å oppleve både på Sørlandet og i Rogaland.

Gjennom bedriftsbesøk og deltagelse hos ulike naturbaserte reiselivsbedrifter lærer du bransjen bedre å kjenne med henhold til krav, kompetanse, utfordringer og fremtidsutsikter. I tillegg til læring vil du oppleve mye spennende aktiviteter der mestring, samhold og felles gode opplevelser er sentralt.

I løpet av skoleåret samarbeider vi med mange av de andre linjene på skolen i ulike temaer. Linjen danner et godt grunnlag for videre studier innen Natur og opplevelsesbasert reiseliv.

AKTIVITETER

- Rafting - Surfing - Kanopadling
- Dyreparken - Lindesnes - Preikestolen
- Zipline - Tretopphytte - Fjellturer
- Ski og alpint ved skolens hytte
- Bedriftsbesøk
- Ekskursjoner i nærmiljøet

TEMAER:

- Kultur og Naturguiding
- DNT
- Fugleturisme
- Historiske stier og friluftsturer
- Fototurisme
- Matturisme
- Fisketurisme
- Kyst og badeturisme
- Førstehjelp
- Glamping

DETTE VIL DU LÆRE:

- Bærekraftig naturturisme
- Reiseliv i praksis
- Teori knyttet opp mot aktivitetene
- Kulturforståelse knyttet opp mot utenlandsreisene
- Naturguiding - guiderollen - hvordan
- lede en gruppe.
- HMS- -krav
- Matlaging ute
- Turplanlegging
- Kart og kompass
- Kano og kajakkpadling
- Foto/film - Hvordan ta bedre bilder
- Teori til Båtførerprøven

Mulige sertifiseringer

- Dnt-turlederkurs
- Båtførerprøven
- Kajakk - Grunnkurs.

STUDIETUR:

Thailand-Laos-Kambodsja-Vietnam

Vi får en unikt innblikk i det naturbaserte reiselivet i Thailand gjennom guiding fra lokale reiselivsledere som i en årrekke har tatt med turister til kjente men også ukjente perler både i nord og sør i Thailand. Videre besøker vi kjente steder som Luang Prabang i Laos, Angkor Wat i Kambodsja og områdene rundt Ho Chi Minh og kysten i Vietnam. Underveis snakker vi med naturguider i de ulike landene og sammenligner tankesett og guiderollen mellom landene vi besøker og Norge.

Stikkord for reisen er:

Matkultur, tempelbesøk, turer i junglen, Overnatting i fjellene, varme kilder, elefanter, snorkling, strender, fotografering.

Biologi *og naturglede*

Å leve er ikke nok. Solskinn, frihet og en liten blomst må man ha.
H.C. Andersen

Du vil lære å kjenne igjen fuglesang, kjenne igjen trærne du går forbi i skogen, alger og skjell i fjæra og fjellplantene på fjellet. I løpet av studiet vil du blant annet få:

@agderbiologi

FAG

- Sanke alger, sopp og nyttevekster
- Fridykke blant fisk og koraller
- Padle kano blant morild og sjøfugl
- Oppleve at klasserommet utvikler seg til et zoologisk- og botanisk museum
- Utforske livet i underjordiske grotter
- Ringmerke og lokke på ugler
- Drømme deg bort i botaniske hager
- Oppleve biologi i nord
- Oppleve det fantastiske biologiske mangfoldet i Costa Rica
- Lære å kjenne igjen spor-tegn og dyrebæsj

UNDERVISNING

Mye av undervisningen vil foregå utendørs. På linja vil du få lære om livet i skogen, havet/kysten og fjellet.

Det blir artskunnskap innen sopp, lav, alger, botanikk, insekter, marine dyr, amfibier, reptiler, fugl og pattedyr.

Du vil få lære om dyr og planters mange finurlige og geniale strategier for overlevelse og formering og hva slags roller de spiller i sitt miljø.

Å lære seg mer om livet rundt oss, gir en økt naturglede som kan vare livet ut.

TURER

Du vil få utforske både Arktisk og tropisk natur og dyreliv. Det blir tur til Tromsø hvor du vil få oppleve eventyrlig kyst- og fjellandskap og kikke etter hvaler, nordlys, sjøfugl og fjellplanter. Det blir også en mer tropisk tur til Kapp Verde eller Nord-Afrika, hvor vi vil utforske dyre- og plantelivet gjennom snorkling, fuglekikking og biologiske eventyr.Det er bare å glede seg :)

Do What You Love,
Love What You Do!

Foto: Torunn B Rosendal

Checkpoint Charlie

en reise i europeisk historie

Det er ikke monumentene som lærer oss historie. Det er ruinene.

!

«Livet kan bare forstås baklengs, men det må leves forlengs»
Søren Kierkegaard

@agderCheckpoint

FAG

Historiefaget kan hjelpe oss å forstå samfunnet vi lever i, andre kulturer og oss selv. Vi undersøker det vi lurer på gjennom kilder, museer, aktiviteter, og filmer. Vi reiser kort og langt i Norge og Europa.

Vi oppsøker historien i nærmiljøet her på Sørlandet og beveger oss utover i Norge og Europa. Vi får innblikk i livet under napoleonskrigen ved å kapre et engelsk handelskip og skyte med kanon. Stiftelsen Arkivet hjelper oss å forstå hvordan jødeforfølgelsene foregikk i Kristiansand under andre verdenskrig.

Samarbeid og vennlighet er kanskje mer karakteristisk for menneskeheten enn vold og krig. Den langsomme, positive utviklingen i retning av mye lavere barnedødelighet, mer utdanning til flere, mye bedre helse osv., er verdt oppmerksomhet. Temaer som industriell revolusjon, opplysningstid og menneskerettigheter, politiske revolusjoner, kollektiv læring er relevante her.

DU LÆRER bl.a.

- Hvordan kapre et engelsk handelsskip
- Hvordan lage mat på steinaldervis
- Historisk metode
- Kritisk tenkning
- Om ekstremisme og konspirasjonstenkning i historie og samtid
- Lokalhistorie
- Lage mjød

TURER

For å lære om historie kan vi dra nesten hvor som helst, men skal vi å lære om europeisk historie oppsøke steder hvor ting virkelig hendte.

Derfor vil linjen reise på en nesten to uker lang interrail reise i Europa, men også turer i Norge.

Interrail turen vil ta deg til flere historiske byer som renessansebyen Firenze, til Berlin for å lære om den kalde krigen. Andre aktuelle byer er: Wien, Praha, Budapest og Roma. Hvilke av disse byene vi ender opp i avhenger av interesse og økonomi.

Do What You Love!

Opplev magien, form karakterene, fang øyeblikkene

Film- og videoproduksjon

På filmlinjen kan du realisere dine drømmer i et kreativt miljø med likesinnede. Her bygger du et solid grunnlag for videre studier eller bransjearbeid, og vi utforsker alle roller -- både foran og bak kamera. Sammen skaper vi magi!

@agderfilm

FAG

- Utplassering i bedrift
- Praktisk filmproduksjon og -teknikk
- Manusutvikling
- Filmdramaturgi og regi
- Redigering, lyd og bilde
- Frilans- og bransjekunnskap
- Livestrømming og flerkamera
- Viktige filmer og regissører
- Filmhistorie
- Filmanalyse og -evaluering
- Greenscreen
- Animasjon
- Utstyrslære

PROSJEKTER

På linjen arbeider du med både egne og andres filmprosjekter, og du har mye innflytelse på hvordan skoleåret utfolder seg. Hos oss får du tilgang til høykvalitets utstyr og kompetanse for å kunne løfte ditt filmtalent til nye høyder.
I dette inspirerende miljøet kan du lage dokumentarfilm, skrekkfilm, eksperimentell film, noveller, TV-serier, reklamefilmer, musikkvideoer og komedier – alt du måtte ønske! Vi får også besøk av aktuelle gjesteforelesere innen for eksempel scenekamp, effektsminke, regi og lignende.

Noe av utstyret vårt:

- Cinemakamera, med flere cinelinser (18-35mm, 50mm, 85mm bl.a).
- Diverse 4K-reportasje-kamera av bransjestandard
- Droner
- Lysutstyr – Halogen og LEDkits
- Lydutstyr – eksterne opptakere, boommics, opptaksmikrofoner, stereo/mono osv.
- 360-graders-kamera
- Gopros, og undervanns-actionkamera.
- Redigeringsstasjoner (PC/Mac) tilgjengelig 24/7
- Adobe-pakken, samt Davinci Resolve
- Greenscreenstudio, samt flyttbare grønnskjermer.

TURER

- Hovedtur til ikoniske New York i USA hvor vi blant annet drar på Broadwayshow, NY Film academy, MoMI/MoMA osv.
- Utplassering som praktikant i filmbransjen på høsten rundt om i Norge
- To studieturer til skolens hytte på Hovden med større filminnspillinger, samt hyttekos
- Utflukter på Sørlandet, med blant annet kinobesøk, filmfestival, TV- og filminnspillinger

Vår linjelærer, Lars Andreas Haaø Fossestøl, har gått gjennom en solid utdanning og arbeid innen film- og videoproduksjon, inkludert både bachelor- og mastergrad fra NTNU Trondheim og studier i Cinematic Arts and Technology i California. Han har også aktivt bidratt til å utvikle filmmiljøet for unge voksne i Trondheim gjennom Prosjektor Filmproduksjon. Filmprodusent med forkjærlighet for filmfoto og klipping og har også jobbet noen år som VGS-lærer etter pedagogikkstudiene. Masteroppgaven på NTNU omhandlet medieproduksjon for mobil og sosiale medier.

For deg som er engasjert, nysgjerrig og robust, og som liker og tåler utfordringer.

Reiseliv & utvikling

@agderreiseliv

Tre reisemål: Sri Lanka, Thailand og Danmark. Fjellstammer, elefanter, sol, sand og sjø, bærekraftig turisme. Opplevelser og innsikt.

FAGET

Reiseliv og utvikling er ei linje for deg som er lysten på nye eventyr og opplevelser, og som vil lære mer om reiseliv, turisme og utvikling, som er opptatt av hva turismen fører til i verden, og som tåler litt utfordringer, både fysisk og psykisk. Vi ser på hvilken betydning turismen har i dag, og på hvilke muligheter den har. Ikke bare på fjerne reisemål, men også der du bor.

TURER

På studieturene får vi mange opplevelser, men vi skal samtidig prøve å se hvordan reisemålene tilrettelegger for turisme, og hvordan turisme påvirker lokalsamfunnene..

Maldivene

Maldivene er nok mest kjent for sine flotte strender og det turkisblå havet, og ikke minst atollene med sine øyer som ikke ligger mer enn et par meter over havet.

Thailand

I Nord-Thailand bor det mange fjellstammer, og tradisjonelt har vi besøkt én eller flere av disse. Vi drar også for å fôre elefanter, og bade med dem. I Chiang Mai og området rundt finnes det mange muligheter for shopping og andre aktiviteter. Sør-Thailand er kjent for sine fine strender, med mulighet for mange vannaktiviteter. I Bangkok får man mulighet til å oppleve et pulserende storbyliv.

Sri Lanka

Sri Lanka er perlen i Det indiske hav, med mulighet for fantastiske opplevelser innen kultur og natur, fra teplantasjer og elefanter i høylandet, til strender, palmer og badeliv ved havet.

Sørlandet

Men, vi trenger heller ikke reise langt fra skolen for å ha spennende opplevelser: Fra skolen ser vi ut på det sagnomsuste Ny-Hellesund, med Olavsundet. Sørlandsbyene Kristiansand og Mandal ligger rett i nærheten, og Danmark bare en liten fergetur unna. Sjekk også ut Lindesnes og Hovden.

FAGLIG BREDDE

Faglig er vi innom mange områder. Nevnes kan blant annet teambuilding, kulturforståelse og kunnskap om andre kulturer, guide og reiseleder, bærekraftig turisme, destinasjonsutvikling, produktutvikling, storytelling, naturbasert reiseliv, festivalledelse, og mye annet. Reiseliv og Utvikling er for deg som vil forstå mer av turismen og bærekraftig turisme.

Global utvikling

"Gi en mann en fisk og han har mat for en dag.
Lær han å fiske og han har mat for resten av livet."

Du ser utover - og innover. Du opplever verden og engasjerer deg i den, både gjennom bøker, virtuelt og In Real Life. Du endrer verden og verden endrer deg.

@globalutvikling

FAG

Dette jobber vi med:

- Kulturforståelse
- Internasjonal forståelse
- Konfliktforståelse
- Globalt medborgerskap
- Interkulturell kommunikasjon
- Arbeid for en bistandsorganisasjon
- Prosjektledelse
- Turisme
- Fattigdomsproblematikk

LINJA

På Global Utvikling er vi opptatt av sosiale og internasjonale spørsmål. Hva skiller oss fra de andre? Hva kan være årsakene til fattigdom? Er det mulig å endre på den globale situasjonen? Hvordan og hvorfor oppstår konflikter?

Du vil se verden i et nytt perspektiv gjennom reiser, møter med mennesker, forelesninger, filmer, diskusjoner og arbeid for en bistandsorganisasjon.

Fokus

På linja vil det være et grunnleggende prinsipp at fattige mennesker ikke mangler ideer og kreativitet, men ressursene til å sette drømmer ut i live. Du får utviklet et kritisk blikk på bistandsarbeid, samtidig som du gjennom reiser og arbeid for Strømmestiftelsen vil erfare når bistand faktisk fungerer og gjør en forskjell. I løpet av året besøker og fordyper du deg i et afrikansk bistandsprosjekt, og vil deretter sammen med klassen fungere som prosjektledere for en innsamlingsaksjon. Hjemme i Norge vil dere jobbe tett med Redd Barna gjennom ulike lokale tiltak i Kristiansandsområdet.

TURER

Uganda, Rwanda og Kenya

Turen til det afrikanske kontinent vil være nært knyttet opp mot den aktuelle bistandsorganisasjonen du og klassen skal arbeide for. Organisasjonen presenterer bistandsprosjekter fra de tre landene vi skal innom, og klassen bestemmer seg for hvilket av prosjektene de vil ha hovedfokus på. Elevene blir utplassert hos lokale familier som er knyttet opp mot prosjektet vi har fokus på. Besøket skal inspirere til informasjonsarbeid og innsamlingsaksjon etter hjemkomst. I tillegg til fordypning i prosjekt, tar vi oss tid til rafting og elvepadling i Uganda, strikkhopping over Nilen og safari. Turen varer ca. 3 uker.

Sri Lanka

Den spennende øya Sri Lanka ligger like utenfor India. Landet har i mange år vært preget av en blodig borgerkrig som endte i 2009. Krigen var en etnisk konflikt som fikk store konsekvenser for lokalsamfunnet. Vårt hovedanliggende vil her være det påfølgende freds- og forsoningsarbeidet samt besøk i ulike bistandsprosjekter. Samtidig vil du få et nært og spennende møte med en rik kultur, fantastiske mennesker, krydder, musikk, trehjulsdrosjer, kvinner i fargerike sarier, jungel, elefanter og rampete apekatter. Sol, strand, dykking og surfing tar vi som en bonus. Også denne turen varer i ca. 3 uker.

Norwegian *language & culture*

@agderfhs_nlc

"There are no strangers here, only friends you haven't yet met"

William Butler Yeats, Poet

Agder folkehøgskole is situated at the sunny, warm coast of southern Norway and we have been teaching Norwegian to foreigners since the beginning of 1980`s. At Agder you will be integrated from day no.1 and we will always do our best to give you a year to remember.

LANGUAGE COURSE

- 17 hours Norwegian a week
- 2 hours language training with fellow Norwegians every week
- 24/7 Norwegian environment
- 1 week language practice
- Various teaching methods
- Learn and travel program, where all travels are included
- Outdoor life skills like hiking, cabin life, canoe, hammock, fireplace & hygge
- Unlimited additional subjects at no extra cost

ADDITIONAL SUBJECTS

Every student at Agder - Norwegian and international - has the choice to participate in elective subjects (valgfag). This is a great way to get to know other students outside one's own class. There are many elective subjects to choose from, for example: photography, art, choir, salsa, volleyball, international cooking, knitting, coffee bar, languages, and more.

JOURNEYS

All trips and meals are included and all our journeys are sustainable:

- Backpacking trough Norway and Sweden, hunting the Northern Light and visiting Sapmi - the land of the Sámi's
- Ryvingen Lighthouse
- Oslo, Culture week in December
- A stay at our own mountain cabin for skiing and sledding
- Amazing Race
- Outdoor nights in huts and hammocks.

THE NORWEGIAN TEST

We provide the opportunity for students to learn the Norwegian language to a high standard. Many of our students choose to take the Norwegian Language Test, which is Norway's national exam to assess foreigners' capability with the Norwegian language.

Our language course may provide you with a foundation for the Norwegian test, but each student's final level of proficiency will highly depend upon their own effort and ability. If passed, you will gain a recognised certificate of your competence in the Norwegian language (norsk språk) on a B2 level.

Living at Agder, where the majority of the students are Norwegian, gives you an unparalleled opportunity to practice your newly acquired language skills and immerse yourself into the Norwegian lifestyle.

Velkommen til oss!

@agderfhs

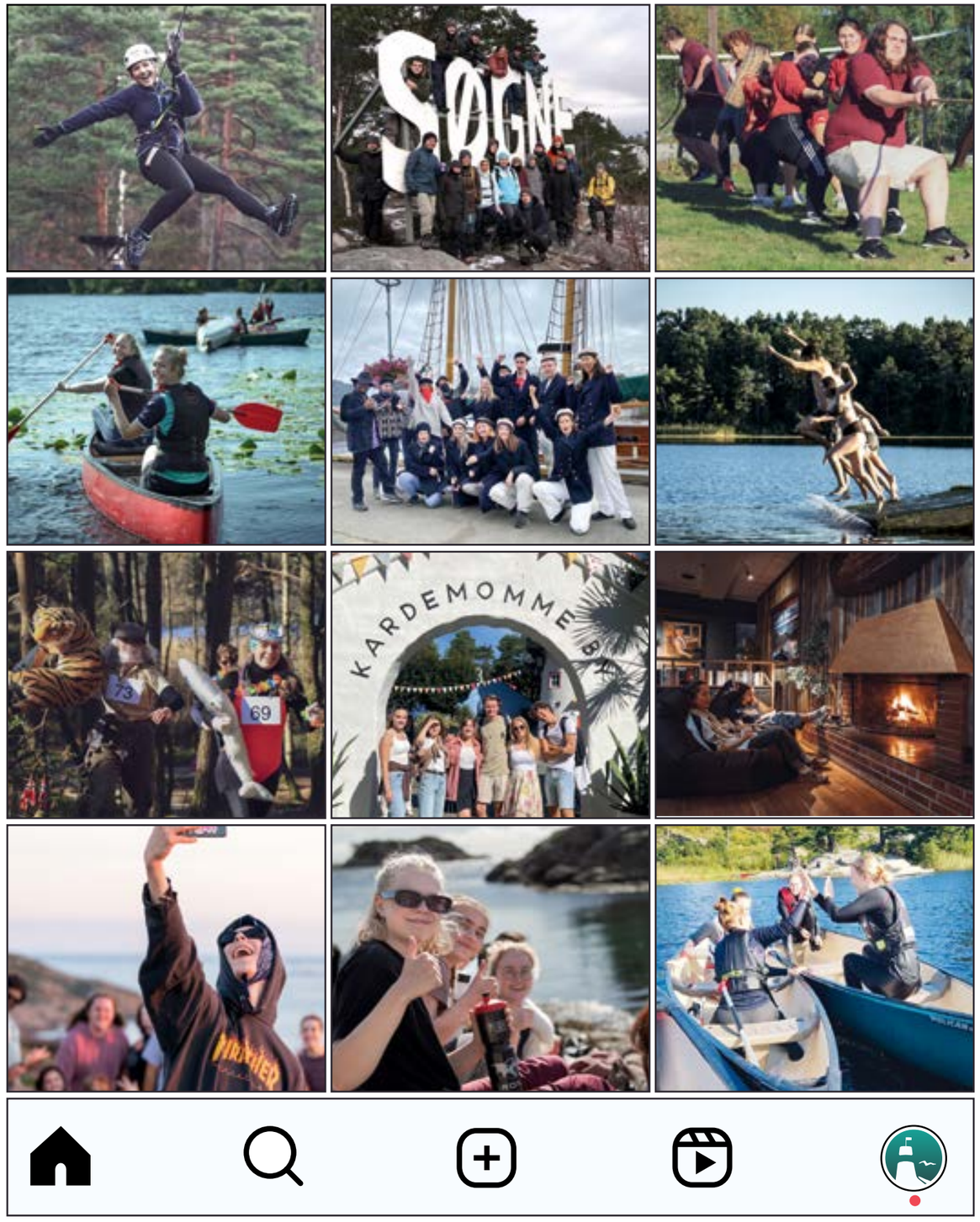

@agderfhs

Dette er noen av valgfagene våre

Priser & valgfag

Valgfag:

- Amnesty
- Ballspill
- Filmopplevelse
- Filosofi - det gode liv
- Individ og samfunn
- Instagram og foto
- Internasjonal mat
- Kaffebar
- Kettlebells & crosstrening
- Kor
- Kunst
- Naturglede
- Over kaffekoppen
- Pilates
- Salsa dans
- Språktrening
- Strikking
- Ta opp fag
- Turfag
- Volleyball
- Årbok

Dette får du:

- Skjærgården
- Kristiansand
- Gode bussforbindelser
- Et mangfold av linjer
- Internasjonalt miljø
- Spennende reisemål
- Utsikt til sjøen
- Gode tur- og fiskemuligheter
- Entusiastiske ansatte
- God mat
- Ubegrenset antall valgfag er inkludert
- Gode senger
- Flotte treningsmuligheter
- Sangbok
- Tilgang til kanoer
- Flotte fellesarealer
- Tilgang til badstu

Priser

for skoleåret 2024-25 - inkl. alle reiser, innmeldingspenger, studentkort, sangbok, wifi, bruk av vaskemaskin og mat

Biologi og Naturglede	133.500 kr
Checkpoint Charlie	133.500 kr
Film- og Videoproduksjon	138.000 kr
Friluftsliv og fotoreiser	139.000 kr
Global utvikling	146.000 kr
Kunst - kultur	132.500 kr
Norwegian language and culture	133.000 kr
Reiseliv AktivNatur	139.500 kr
Reiseliv og utvikling	139.500 kr

Tillegg for enkeltrom (kr. 4.500). Tillegg for spesielle dietter, se hjemmesidene. (www.agder.fhs.no/praktisk info/priser)
Noen utgifter til mat og enkelte attraksjoner på studieturer må påregnes på enkelte linjer.
Merk: Hvis plassen frafalles etter angrefristen er utløpt vil ikke innmeldingspenger bli tilbakebetalt (kr. 2.500).
Vi må ta forbehold om endringer som følge av ekstra utgifter i forbindelse med verdenssituasjonen.

Døgnet rundt

Året Rundt

«Jeg trodde turene skulle bli det beste med året, men det beste har vært de sene kveldene i peisestua og alle de gode samtalene vi har hatt på skolen»

«Frihet og faglighet»

Opptak

Du kan søke fra 1.oktober. Vi starter opptak av elever 1. februar.
Etter at søknaden med vedlegg er mottatt på skolen, vil du snarest mulig etter 1. februar få tilbakemelding om vi kan tilby plass eller ikke.
Når du tar imot skoleplass, må du betale en innmeldingsavgift (fellesbestemmelser for folkehøgskolene). Betalt innmeldingsavgiften garanterer skoleplass.

Tidlig på sommeren vil du få tilsendt praktisk informasjon om det kommende skoleåret, bl.a. med skolerute.

Opptakskriterier

- Aldersgrense 18 år.
- Søker oppgir all relevant informasjon, f.eks. sosiale eller medisinske forhold.
- Vi ser også på om søkere har høyt ubegrunnet fravær uten å redegjøre for det.
- For å bli elev må du ha akseptert skolens reglement.
- Motivasjon, interesse og forventninger vektlegges ved opptak.
- En god fordeling av jenter og gutter.

Undervisningen

Undervisningen foregår I tidsrommet 08.45 til 20.00. Du har selvsagt ikke undervisning hele denne tiden, men spredningen gjør at du kan velge de fleste kombinasjoner av valgfag. Arbeidsrom, verksteder og utstyr er tilgjengelig til kl. 22.30 hele uka. I tillegg til det faglige tilbudet legger skolen til rette for at du mottar impulser gjennom konserter, utstillinger, foredrag og naturopplevelser.

Linjefag (ca 15 t/u)

Du søker en av våre 9 linjer og er knyttet til denne gjennom hele året.

Valgfag (3++ t/u)

Valgfagstilbudet vårt er stort og variert. Du velger minst tre timer, men kan velge så mange du vil. Valgfagene er inkludert i totalprisen.

Endringer av valgfag kan forekomme.

Fellesfag (2 t/u)

Vi tar opp aktuelle temaer, lokalt og globalt. Vi inviterer ofte foredragsholdere utenfra som for eksempel FN-sambandet, Framtiden i våre hender, Amnesty, Personlig økonomi, Strømmestiftelsen.

Lørdagsseminarer

Lørdagsundervisning er obligatorisk i folkehøgskolen. Cirka annenhver lørdag må du delta på et seminar. De fleste kan du velge, men det er også noen obligatoriske. Eksempler på lørdagsseminarer: Filmmusikk, båttur, 8.mars, mat på bål, bokbinding, kulturforståelse, sopp, sykkeltur, kampkunst, musikkvideo, foto, Hitchcock-seminar, jobbsøking, juleverksted og teambuilding, mm.

Turer/Ekskursjoner

I tillegg til linjeturer får du også opplève Sørlandet fra det værharde Lindesnes til solrike dager i Søgne-skjærgården. Turer i nærområdet . Linjene pleier også å dra til skolens hytte på vintersportstedet Hovden. Eksempler på felles aktiviteter: Høyt & lavt, Dyreparken, kino, teater, konserter, bowling, strandrydding

Design og layout: Hanna T.B. Severinsen ReVive Design Årlig redigering: John Age Drøsdal Foto: Morten Ohme, Ingolf Stokkeland og andre lærere og elever ved Agder Folkehøgskole, såfremt det ikke er merket på annet vis.

Agder folkehøgskole

Adresse: Høgskoleveien 49
4643 Søgne
Telefon: 38 16 82 00
E-post: kontor@agder.fhs.no
www.agder.fhs.no